

# TERRANTES

*gigantes*



GEOPARK  
**UBERABA**



**02**

# TERRA DE gigantes

**Geopark** é um programa criado pela UNESCO - Organização das Nações Unidas para a Educação, a Ciência e a Cultura, para a conservação e valorização de uma área com um rico patrimônio geológico. Somado a importância histórica, cultural, paisagística, paleontológica, um **Geopark** traz à população local **desenvolvimento econômico por meio do turismo sustentável.**

**O Geopark Uberaba - Terra de Gigantes envolve toda a extensão do município.** Integra espaços chamados de **sítios históricos e culturais e geossítios**, que dispersos pela cidade retratam as riquezas geológicas, a herança histórica e a cultura local, e vão impulsionar o desenvolvimento regional, por sua valorização e vocação turística.

No primeiro pilar somos representados pelos **Dinossauros** que aqui habitaram há milhões de anos e que abrem as portas para o **turismo ecológico e de aventuras.** O patrimônio geológico de Uberaba é

destaque no mundo com os importantes achados paleontológicos de nossa região.

Apoiamos o segundo pilar na relevância do gado **Zebu**, que chegando a nossa cidade desenvolveu parte da economia e de nossa cultura. O Zebu marca a potência de Uberaba no agronegócio no mundo, simboliza o **turismo de eventos, cultural e de negócios.**

Representados pelo ícone **Chico Xavier** no terceiro pilar temos a força, a diversidade e significância da religiosidade local. Suntuosas igrejas, festas religiosas, a cultura afro-brasileira e a força do espiritismo convivem em harmonia e fazem parte da vertente do **turismo religioso.**

Além de nossos gigantes representantes, estamos envolvidos com diversas instâncias do poder público, universidades, organizações do terceiro setor e empresas. Chegou a hora de nossa gente se reconhecer como parte desse processo, para que digamos ao mundo que o **Geopark Uberaba é Terra de Gigantes.**



**Uberabasuchus terrificus**

Um nome dignifica a sua vida. Uberabasuchus é um nome que homenageia a cidade de Uberaba, Minas Gerais, onde foi descoberto. O nome Uberabasuchus é uma homenagem ao nome da cidade de Uberaba, Minas Gerais, onde foi descoberto.



# GEOSSÍTIO PEIRÓPOLIS

Peirópolis é um bairro rural de Uberaba localizado às margens da rodovia BR-262, cerca de 25 km do centro da cidade. Seu nome é uma homenagem a Frederico Peiró, imigrante espanhol que chegou ao bairro em 1896. Peiró era proprietário de caieiras com expressiva produção de cal a partir da queima da rocha calcário em grandes fornos.

O **Geossítio Peirópolis** é sem dúvida, o ponto de maior relevância do Patrimônio Geológico dentro do Geopark Uberaba – Terra de Gigantes. Se destaca pela quantidade, diversidade e grau de preservação de milhares de organismos fósseis com idade entre 80 a 66 milhões de anos atrás. Além de ser a região com o maior número de espécies descritas no país, como o maior deles, o gigante ***Uberabatitan ribeiroi*** que chegava a atingir 27 m de comprimento e 10 de altura. Outra marca importante é a primeira ocorrência de ovos no país, sendo que Uberaba é a única cidade a conter tais exemplares inteiros e em excelente grau de preservação.

Em Peirópolis, o patrimônio paleontológico ganhou uma nova aplicação e valor que transcende sua própria relevância científica. É elemento de revitalização econômica e cultural que vem possibilitando melhoria na qualidade de vida de seus moradores por meio da atratividade turística alicerçada na magia que os dinossauros exercem.

O bairro dispõe de infraestrutura contando com um Centro de Atendimento ao Turista, pousadas, restaurantes típicos da cozinha mineira, artesanatos, doces caseiros, lanchonetes, sorveteria, bares, e no entorno trilhas e cachoeiras que oportunizam aos visitantes um encontro com a natureza e o acolhimento do povoado. Seu gramado é palco de atividades científicas, culturais e de lazer, além de eventos tradicionais como o Festival de Inverno.

 **Bairro de Peirópolis**  
**BR 262 - KM 784**



# COMPLEXO CULTURAL E CIENTÍFICO DE PEIRÓPOLIS - MUSEU DOS DINOSSAUROS



Os primeiros fósseis foram descobertos em Uberaba no ano de 1945 durante a construção de um trecho ferroviário. O paleontólogo Llewellyn Ivor Price foi o responsável pela condução dos trabalhos, deixando uma grande contribuição à pesquisa paleontológica nacional. Com sua equipe, Price realizou escavações anualmente em Peirópolis até o ano de 1974. Todos esses fósseis estão depositados atualmente no Museu de Ciências da Terra do Serviço Geológico do Brasil

A implantação, em 1991, do **Centro de Pesquisas Paleontológicas Llewellyn Ivor Price e Museu dos Dinossauros** pela Prefeitura de Uberaba, no bairro de Peirópolis, permitiu ações que potencializaram as atividades de escavação, preparação e avanço da pesquisa por meio do estudo e publicação de trabalhos científicos que revelaram grupos únicos no registro paleontológico. São aproximadamente 4000 fósseis dentre dinossauros herbívoros

e carnívoros, crocodilos, tartarugas, rãs, peixes, aves, mamíferos, conchas, plantas e microfósseis. Estes registros paleontológicos, podem ser admirados em três mostras musealizadas, sendo uma a céu aberto que reproduz como era o ambiente da época há cerca de 70 milhões de anos.

Em 2010 o **Centro Paleontológico Price e Museu dos Dinossauros** passaram a integrar a Universidade Federal do Triângulo Mineiro - UFTM, que somado à extinta Rede Nacional de Paleontologia compõem o **Complexo Cultural e Científico de Peirópolis**.

 **Bairro de Peirópolis  
BR 262 - KM 784**

 **(34) 3338-1526/3338-1502**

 **cccpc@uftm.edu.br**

**HORÁRIOS DE VISITAS**  
**Terça a Sexta: 8h às 17h**  
**Sábados, Domingos e**  
**Feriados: 8h às 17h30**



1463

07



# SÍTIO HISTÓRICO E CULTURAL MEMORIAL CHICO XAVIER



O **Memorial Chico Xavier** é um espaço intercultural e turístico que aborda a memória, história e legado de Chico Xavier. Com espaços multifuncionais, possui Galerias de Exposições, Centro de Pesquisa e Documentação, Biblioteca, Auditório e áreas de convivência.

O local está integrado à **Mata da Paz**, local de exuberante beleza e importância socioambiental. O **Memorial Chico Xavier**, por meio de suas ações, procura valorizar a cultura uberabense, a integração com a sociedade e o incentivo ao turismo cultural e religioso no município.

📍 **Av. João XXIII, 2011**  
**Parque das Américas**  
☎ **(34) 3338-3091**

**HORÁRIOS DE VISITAS**  
**Segundas: Fechado**  
**Terça a Domingo: 13h às 18h**





# Chico Xavier

Paulo e



O EVANGELHO



09

Objetos pertencentes a Chico Xavier.





# CASA DE MEMÓRIAS E LEMBRANÇAS CHICO XAVIER

Chico Xavier em Uberaba atendeu multidões de pessoas interessadas em ouvir suas palavras, receber tratamentos e conforto espiritual. Psicografou mais de 10 mil cartas e mais de 400 livros traduzidos para diversos países. A casa onde viveu, após um processo de musealização, é hoje a **Casa de Memórias e Lembranças Chico Xavier** que expõe seus pertences pessoais, reflete suas memórias e costumes cotidianos. O local abriga uma livraria com obras do médium e de diversos outros autores, além de uma lojinha de souvenir.

Na **Casa do Chico Xavier** é possível conhecer ou relembrar os grandes momentos vividos pelo notável médium brasileiro, com fotos e cartas psicografadas, roupas, utilitários, móveis e premiações. Um lugar muito especial e que vale a pena ser visitado.

📍 **Rua Dom Pedro I, 165  
Parque das Américas**

☎ **(34) 3336-5967**

✉ **livrariafcx@terra.com.br**

**HORÁRIOS DE VISITAS**  
**Segunda a Sexta: 13h30 às 17h30**  
**Sábados e Domingos:**  
**8h às 12h e das 13h às 17h**  
**Feriados: Aberto sob consulta**



# MAUSOLÉU DO CHICO XAVIER

Chico Xavier nos deixou em 2002 em Uberaba. No Cemitério de São João Batista, o mausoléu em homenagem ao querido médium continua atraindo milhares de visitantes.

Com espaço coberto para orações em dias de chuva, o **Mausoléu do Chico Xavier** abriga uma estátua de bronze em sua lembrança, um busto e, do outro lado, uma das mãos representando suma missão de trazer mensagens de espiritualidade e consolo.

📍 **Avenida Dona Maria  
Santana Borges, 1  
Quadra O**







# MUSEU DE ARTE SACRA

A Igreja Santa Rita foi construída em Uberaba no ano de 1854, no local que teve início o povoamento da cidade. Passou por diversas reformas, mas manteve seu estilo original e sua grande beleza interior. Missas ainda são celebradas na igreja todo o dia 22 de cada mês, sob a responsabilidade da Paróquia de São Domingos.

Abrigando hoje o **Museu de Arte Sacra - MAS**, o espaço possui um acervo rico em peças barrocas dos séculos XVIII e XIX. Muitas peças são provenientes de doações da Cúria Metropolitana, como vestes sacras, estandartes de procissões, paramentos, alfaias, imagens e mobiliário.

Em seu valioso acervo observa-se o Conjunto de Casula feito com tecido bordado com linha e fios de ouro, proveniente da França em 1909. Também há a escultura em madeira policromada de Santa Rita de Cássia, ou Santa Rita das

Causas Impossíveis para os mais devotos, que restaurada em 2003 é a única imagem que restou da capelinha original.

Tombada pelo IPHAN - Instituto do Patrimônio Histórico e Artístico Nacional em 1939, o **Museu de Arte Sacra** não decepciona quem o visita, servindo de inspiração para fotógrafos, poetas e pintores do Brasil e do mundo.

 **Praça Manoel Terra, s/nº**

 **(34) 3316-9886**

 **masmuseudeartedeuberaba  
@yahoo.com.br**

## **HORÁRIOS DE VISITAS**

**Terça a Sexta: 12h às 17h30**

**Sábados: 8h às 11h30**

**Segundas-Feiras, Domingos e  
Feriados: Fechado**



14



# PARÓQUIA SÃO DOMINGOS

Em 1881, sacerdotes dominicanos que se instalaram em Uberaba realizavam seus ofícios religiosos na igreja de Santa Rita.

Com o aumento do número de pessoas que ingressaram naquela comunidade, iniciou-se em 1889 a construção de uma igreja dedicada à São Domingos, tendo sua pedra fundamental lançada pelos frades dominicanos como um marco da chegada da ordem no Brasil.

Inaugurada em 1904, ainda inacabada, sem as torres e abóbadas centrais erguidas somente dez anos depois e diferentes de sua construção original, a igreja em estilo neogótico possui tapiocanga de cor avermelhada e aparente. Seu interior revela uma agradável surpresa ao visitante, e a imagem de São Domingos original da segunda década do século passado.

Terceira igreja mais antiga de Uberaba e um dos mais belos templos religiosos da cidade, sua arquitetura em forma de cruz se assemelha às igrejas bizantinas. No local

existia um convento que foi a primeira casa dos dominicanos do Brasil. É atualmente a Casa do Noviciado da Ordem dos Pregadores.

A **Paróquia São Domingos** virá a integrar o **Geossítio Santa Rita**, importante conquista na consagração de mais um produto turístico de Uberaba na preservação de sua história, cultura e riqueza geológica.

📍 **Rua Lauro Borges, 272 - Centro**

☎ **(34) 3332-1261**

✉ **psaodomingos16@hotmail.com**

## **HORÁRIOS DE VISITAS**

**Segunda a Sexta: 8h às 11h  
e das 14h às 17h**

**Sábados: 15h às 18h**

**Domingos: 7h às 11h**

**Feriados: Aberto somente  
nos horários de missa.**



# MUSEU DA CAPELA - MEMORIAL DOMINICANAS DE MONTEILS



A Capela do Colégio Nossa Senhora das Dores teve sua construção iniciada em 1926 com projeto do Padre Everard, também engenheiro e arquiteto. Foi concluída em novembro de 1930 e prosseguiu recebendo trabalhos de ornamentação nos anos seguintes. Em 1937 foram finalizados os trabalhos do teto da capela e da sacristia.

Em seu interior está o **Museu da Capela**, que iniciou suas atividades por ocasião das comemorações do Centenário do Colégio Nossa Senhora das Dores em 1985. Em 2010 o Museu da Capela foi reformado para que suas exposições atendessem aos requisitos da museologia moderna.

No local há objetos e documentos vinculados à história da Congregação das Irmãs Dominicanas de Nossa Senhora do Rosário de Monteils, com uma infinidade de artefatos que compõem

rico panorama histórico do cotidiano brasileiro dos finais dos séculos XIX e XX. A exposição nominada “Coleção Loreto” situada no mezanino da capela compõe-se de rochas, minerais, fósseis, cinza vulcânica, utensílios cerâmicos, líticos e outros materiais arqueológicos.

É o único órgão de preservação e divulgação da Congregação de origem francesa, que há 168 anos atua na Europa, América Latina e Ásia. No Brasil, as irmãs Dominicanas de Monteils estão presentes há 133 anos.

 **Praça Thomaz Ulhôa, 340**  
**Bairro Abadia**

 **(34) 3331-9900**

 **[museudacapela@cnsd.com.br](mailto:museudacapela@cnsd.com.br)**

**HORÁRIOS DE VISITAS**  
**Quartas e Quintas, das 8h às 11h**  
**e das 14h às 17h.**  
**(Visita Mediada)**



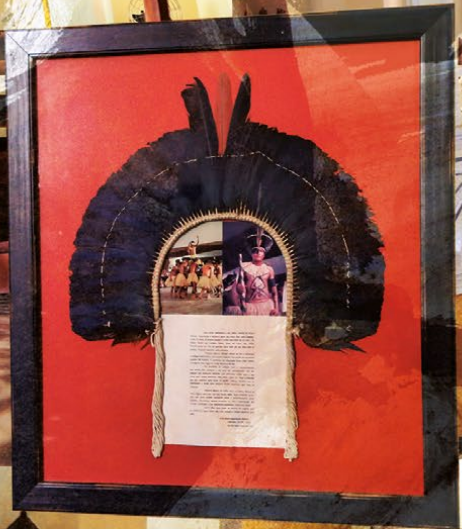



**TRADIÇÃO DOÇES CASEIROS**

**GOIABADA CASEIRA CASÇÃO**

INGR: GOIABA  
AÇÚCAR LIMÃO

Peso Líq. lido: **500g**

NÃO CONTEM GLÚTEN | NÃO CONTEM LACTOSE

FAB.: 09/10/20

Validade: 12 meses

7 807468 008771

PEIROPOLIS - UBERABA/MG

Rua Antônio José Luiz, 186  
CEP: 38.039-764

ANÁLISE LABORATORIAL	
Informações nutricionais por 100g	
Carboidratos	67,00g
Proteínas	2,00g
Gorduras	0,00g
Cálcio	10,00mg
Ferro	0,00mg
Sódio	0,00mg

Mostra grátis de 100g - 100g contém 100g de produto líquido.

CNPJ: 29.549.515/0001-27  
INSC. EST.: 003119838-88-88  
Conservar em local fresco e protegido.





# MERCADO MUNICIPAL

Tradicional espaço de convivência e de negócios o **Mercado Municipal** é protegido pela Lei de Tombamento de Uberaba. O prédio, erguido em 1922, passou por várias reformas que modernizaram seu interior e instalações, mas que conservaram seu estilo original de construção na forma de um octógono de mais de 1400 m<sup>2</sup>.

É uma excelente opção para compras de produtos típicos mineiros como queijos, frutas, hortaliças, doces, peixes e carnes variadas, além de artigos religiosos, de pesca, produtos artesanais e importados.

No seu entorno, encontram-se outros prédios históricos de Uberaba que fortalecem o complexo como a Igreja Santa Rita, a Igreja São Domingos e o Prédio da Faculdade de Medicina.

 **Praça Manoel Terra, s/nº**  
 **(34) 3332-1691 | 99674-4431**

**HORÁRIOS DE VISITAS**  
**Segunda a Sábado: 7h às 18h**  
**Domingos: 7h às 12h**  
**Feriados: Aberto sob consulta.**



# MUSEU DE ARTE DECORATIVA - MADA

**O MADA - Museu de Arte Decorativa** está instalado na casa de José Maria dos Reis, sede da sua fazenda até o ano de 1916. O museu possui acervos dedicados à memória da casa como objetos que retratam os costumes da família, guardando importante parte do patrimônio cultural de Uberaba. Entre esses estão móveis, porcelanas inglesas da década de 20, pinturas, uma biblioteca e objetos de decoração.

Com uma programação anual de eventos e exposições culturais que contemplam vários seguimentos das artes visuais, o belíssimo espaço recebe mostras de grande relevância para o cenário cultural brasileiro.

O **MADA** tem em seu acervo mais de 100 peças. Destacam-se as criações de Reis Júnior com pinturas, desenhos e afrescos. A

primeira obra a integrar o acervo é a grande tela “Retirada da Laguna”. Em seu interior o museu exibe a réplica da obra de Leonardo da Vinci, a “Santa Ceia” e um barrado de estilo “art déco”, ambos devidamente restaurados.

 **Rua Maria de Lourdes  
Melo Coli, 30**

**Residencial Abel Reis**

 **(34) 3338-9409**

 **masmuseudeartedeuberaba  
@yahoo.com.br**

**HORÁRIOS DE VISITAS**

**Terça a Sexta: 12h às 17h30**

**Sábados: 8h às 11h30**

**Segundas-feiras, Domingos e**

**Feriados: Fechado.**





# SÍTIO HISTÓRICO E CULTURAL ABCZ

Localizado no Parque Fernando Costa inaugurado em 1941, lugar de exuberante beleza e emblemáticos monumentos que contam a trajetória de sucesso da instituição, o **Sítio Histórico e Cultural da ABCZ** compõe-se de três espaços: o Museu do Zebu - Fundação Edílson Lamartine Mendes, que guarda a memória e a história da trajetória da pecuária do Gado Zebu no Brasil; o Museu a céu aberto, composto pelo conjunto do patrimônio histórico e artístico do Parque, com sua pujante arquitetura, arte e paisagismo; e a sede nacional da Associação Brasileira dos Criadores de Zebu - ABCZ, que hoje conta com mais de 22 mil associados de todos os estados da Federação e diversos

países ao longo dos seus 100 anos de existência.

As feiras produzidas pela maior entidade pecuária do mundo, como a EXPOZEBU que foi realizada pela primeira vez em 1935, são arenas de grandes feitos da política brasileira, de ricos animais e campeões, que elevam a cidade e a pecuária brasileira a referências mundiais na produtividade, no desenvolvimento científico e tecnológico no melhoramento das raças zebuínas.

 **Praça Vicentino Rodrigues  
da Cunha, 110**





PARQUE  
FERNANDO COSTA

23



# MUSEU DO ZEBU FUNDAÇÃO EDILSON LAMARTINE MENDES

O **Museu do Zebu** é o único do gênero no mundo. Mantido pela ABCZ - Associação Brasileira dos Criadores de Zebu, o museu preserva e divulga a bela saga protagonizada pelo Zebu desde sua terra natal, a Índia, até sua chegada ao Brasil no final do século XIX.

Localizado no Parque Fernando Costa, o **Museu do Zebu** possui acervo composto de peças, fotos, vídeos, livros e documentos com exposição permanente e mostra anual temporária, exposições culturais e atividades educacionais que envolvem a comunidade da região.

O **Museu do Zebu - Fundação Edilson Lamartine Mendes** cumpre o papel de curar e conservar a história, a memória e a cultura do zebu, reafirmando o compromisso com a sociedade em valorizar essa importante identidade territorial de nossa cidade e retratando a força da pecuária brasileira.

📍 **Praça Vicentino Rodrigues da Cunha, 110**

**Parque Fernando Costa**

☎ **(34) 3336-5214 | 3319-3879**

✉ **museuzeb@terra.com.br**

**HORÁRIOS DE VISITAS**

**Segunda a Sexta: 13h30 às 17h30**

**Sábados e Domingos: 8h às 12h**

**e das 13h às 17h**

**Feriados: Fechado.**





# FAZENDA CASSU

As terras da Cassu foram adquiridas por Antônio Borges de Araújo em 1880, precursor na introdução do gado Zebu em Uberaba, através da aquisição do boi Lontra. Seu único filho, José Caetano Borges foi um visionário, responsável por grandes marcos na história da pecuária mundial como a realização da 1ª grande exposição de gado em Uberaba, e a criação da primeira raça de Zebu brasileira, o Induberaba, também conhecido por Indubrasil, feita a partir de cruzamentos de raças indianas puras.

A **Fazenda Cassu** é protagonista na história do zebu, marcando o início de uma nova era na pecuária nacional. É uma das responsáveis por projetar o nome de Uberaba ao mundo, que ficou conhecida como a “Capital Mundial do Zebu”, trajetória que tem um importante papel para o desenvolvimento da cidade nos aspectos históricos, geográficos, sociais, econômicos e culturais.

 **BR 050 KM 7**





# CENTRO CULTURAL SESIMINAS UBERABA JOSÉ MARIA BARRA

○ **Centro Cultural SESIMINAS Uberaba - José Maria Barra** é referência regional em qualidade e tecnologia. O espaço recebe programação cultural rica e diversa, com espetáculos artísticos de teatro, circo, dança e música, galeria de arte e escola de cultura, além de ser preparado para receber eventos corporativos e institucionais. Suas duas construções erguidas na década de 1920 foram inteiramente adaptadas para abrigar um grande teatro.

○ **Centro Cultural SESIMINAS Uberaba - José Maria Barra** incorpora história, arquitetura moderna e equipamentos de última geração, e guarda parte dos momentos importantes do estado de Minas Gerais.

📍 **Praça Frei Eugênio, 231  
Bairro São Benedito**

☎ **(34) 3322-2021**

[sesiminasuberaba@fiemg.com.br](mailto:sesiminasuberaba@fiemg.com.br)

**AGENDA DE EVENTOS:**  
[www.sesiminasuberaba.com.br](http://www.sesiminasuberaba.com.br)

**HORÁRIOS DE VISITA:**  
De acordo com programação  
**Galeria de Arte:**  
Diariamente das 9h às 21h



# PARQUE DAS BARRIGUDAS

O **Parque das Barrigudas** é um espaço de convivência e lazer aberto ao público. Localizado no Parque Tecnológico, na Univerdecidade, abriga o CETA - Centro de Educação e Tecnologia Ambiental da Codau, um espaço de pesquisa, educação, lazer e recreação em meio à natureza, e também o escritório de Gestão do Parque e a Biorrota, vertente do turismo de negócios da cidade, que reúne os principais pontos da biotecnologia da região metropolitana do Triângulo Mineiro.

Em meio as árvores Paineiras centenárias, o espaço recebe atrações musicais e teatrais. Dotado de um belo gramado e brinquedos para as crianças, o **Parque das Barrigudas** possui vista privilegiada da cidade e exuberante beleza.

 **Av. Randolpho Borges Júnior**  
**Univerdecidade**





# VALE ENCANTADO

Com área de aproximadamente 38ha e idealizada para a preservação ambiental, a Reserva Particular do Patrimônio Natural - RPPN conta com mais de 130 mil árvores de vegetação nativa e uma diversidade de plantas do cerrado.

O **Vale Encantado** possui mais de cinco nascentes e uma cachoeira de aproximadamente 15 metros de queda natural em meio à mata fechada, com águas claras e cristalinas.

Distante a 25 Km de Uberaba, a propriedade que pertence ao Sr. José Noel Prata tem um receptivo com banheiros e restaurante, onde é possível agendar um almoço ou café da manhã antecipadamente, ou levar seu próprio lanche para aproveitar seu gramado para um piquenique agradável. Além disso, é aberto às instituições de ensino que desejam aulas práticas e vivência de campo.

📍 **MG 798 - Km 37**

**Entrada à esquerda, mais 20 Km.  
(Sentido Uberaba/Nova Ponte)**



# SANTUÁRIO ECOLÓGICO ZEBU

Há mais de 25 anos, o ambientalista Luiz Antônio Costa começou o trabalho dedicado a criação de uma reserva ecológica em Uberaba de proteção e conservação de animais. O **Santuário Ecológico Zebu** possui animais como girafa, zebras, antílopes e lhamas que vieram de vários lugares do mundo como África, Tchecoslováquia e Peru.

A visita ao santuário é guiada e proporciona experiências incríveis com um passeio safári dentro da área rural da reserva que passa por lagos, cachoeira acessível ao banho, árvores centenárias e vista incrível com a preservação do cerrado.

Um belíssimo aviário aberto e a interação com animais livres proporcionam fotos e lembranças que ficarão na memória.

 **MG 427 - Km 15**  
**(Sentido Conceição das Alagoas)**  
**[magnoliatur@outlook.com](mailto:magnoliatur@outlook.com)**  
**[www.magnoliaturmg.com](http://www.magnoliaturmg.com)**



A P O I O



## REALIZAÇÃO



Quer ser um parceiro do Geopark Uberaba - Terra de Gigantes  
entre em contato pelo e-mail: [turismo@uberaba.mg.gov.br](mailto:turismo@uberaba.mg.gov.br)



Avenida Dom Luiz Maria Santana, 141 - CEP 38061-080 - Uberaba | Minas Gerais | Brasil  
+55 34 **3318.0505** / 34 **3318.0492**   /prefuberaba  turismouberaba



[www.uberaba.mg.gov.br](http://www.uberaba.mg.gov.br)



FAÇA O DOWNLOAD DO APLICATIVO  
**GUIA UBERABA CULTURAL**  
GRATUITAMENTE

